

ŽEMĖS SKLYPO FORMAVIMO IR PERTVARKYMO PROJEKTAS M 1:1000  
SPRENDINIŲ BRĖŽINYS  
Formuojamo žemės sklypo bendras plotas 0,3050 ha

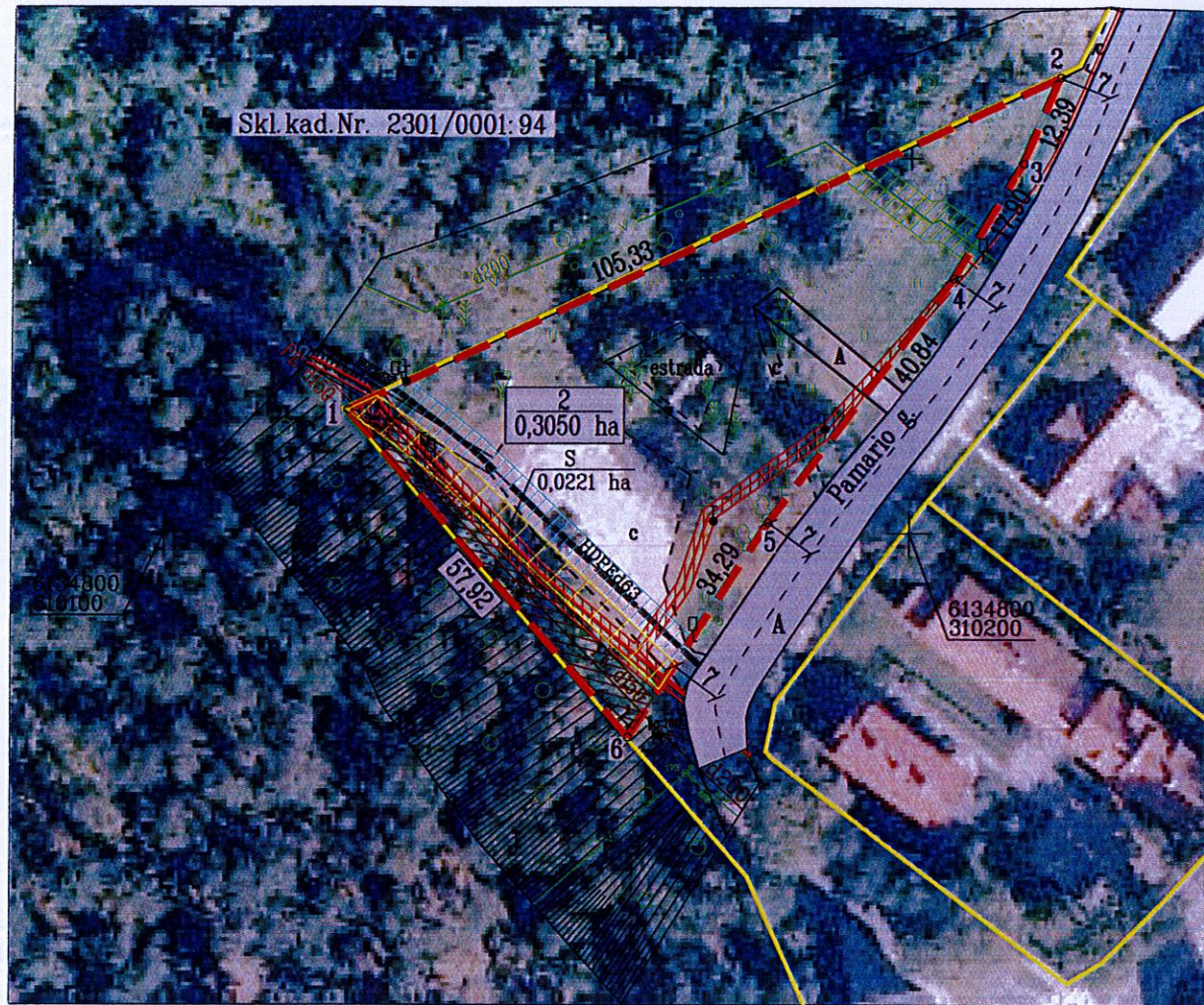
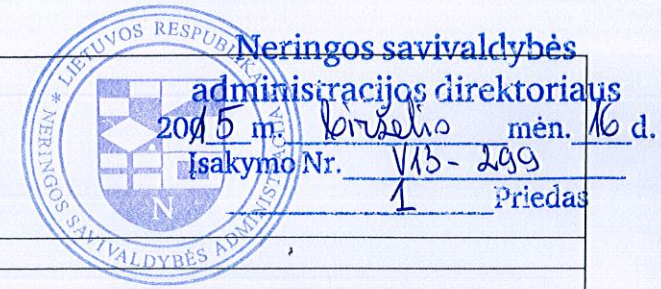

Pastaba: atstumai plane pažymėti metrais. Sklypas patenka į Pajūrio juostos teritoriją.

SUTARTINIAI ŽENKLAI		SUTARTINIAI ŽENKLAI	
sutartinio ženklo žymėjimas	sutartinio ženklo aprašymas	sutartinio ženklo žymėjimas	sutartinio ženklo aprašymas
	Formuojamo sklypo riba		Vandentiekio linija
	Gretimų žemės sklypų ribos		Vandentiekio linijos apsaugos zona
	Ryšių linija		Sklypo projektinis numeris, plotas ha
	Ryšių linijų apsaugos zona		215 - Kelio servitutas S (tarnaujantis)
	Aukštos įtampos elektros kabelis		
	Elektros kabelio apsaugos zona		
	Fekalinės kanalizacijos linija		
	Fekalinės kanalizacijos apsaugos zona		

Žemės sklypo naudotojas	Žemės naudmenų eksplikacija (ha) po žemės sklypo suformavimo												
	žemės sklypo Nr.	bendras plotas	žemės ūkio naudmenos				miškas	krūmai	keliai	užstatyta teritorija	vandenys	kita žemė	nusausinta
2	0,3050	-	-	-	-	-	0,0410	0,0221	0,0221	0,2419	-	-	-

Po žemės sklypo (sklypų) pertvarkymo jam (jiems) taikomos specialiosios žemės ir miško naudojimo sąlygos, nustatytos Lietuvos Respublikos Vyriausybės 1992 m. gegužės 12d. nutarimu Nr. 343

žemės sklypo Nr.	kodas	aprašymas	plotas, ha
2	1	Ryšių linijų apsaugos zona	0,0211
2	6	Elektros linijų apsaugos zonos	0,0273
2	34	Nacionaliniai ir regioniniai parkai	0,3050
2	49	Vandentiekio, lietaus ir fekalinės kanalizacijos tinklų ir įrenginių apsaugos juostos ir zonos	0,0339
2	58	Saugotini želdiniai (medžiai ir krūmai), augantys ne miškų ūkio paskirties žemėje	0,0410

Gatvė, namo Nr.	Pamario g. 55
Kaimas (miestelis)	
Seniūnija	
Miestas (rajonas)	Neringa
Apskritis	Klaipėdos

Kadastru vietovė	Neringa						
Žemės sklypo kadastru Nr.	bloko Nr.			žemės sklypo Nr.			
	2	3	0	1	0	0	1

Gretimybė	Linijos ilgis, m	Žemės sklypo kadastru Nr.	Pastabos
1-2	105,33	2301/0001:94	.
2-3	12,39	LŽF	
3-4	17,90	LŽF	
4-5	40,84	LŽF	
5-6	34,29	LŽF	
6-1	57,92	2301/0001:94	

Žemės sklypo (sklypų) naudotojai:

(vardas ir pavardė ar pavadinimas) (parašas) (data)

Žemės sklypo (sklypų) pagrindinė žemės naudojimo paskirtis, būdas			
žemės sklypo Nr.	plotas ha	pagrindinė žemės naudojimo paskirtis	žemės naudojimo būdas
2	0,3050	Kitos paskirties žemė	Visuomeninės paskirties teritorijos

Suderinimai

Nacionalinės Žemės tarnybos prie Žemės ūkio ministerijos  
Klaipėdos miesto ir Neringos skyrius

(pareigos, vardas ir pavardė, institucijos pavadinimas) (parašas) (data)

Neringos savivaldybės administracijos  
Architektūros skyriaus vedėjas  
**Ramūnas Bartkus** 2015-05-19

Neringos savivaldybės administracijos Architektūros skyrius

(pareigos, vardas ir pavardė, institucijos pavadinimas) (parašas) (data)

Kursių nerijos nacionalinio parko direkcija

(pareigos, vardas ir pavardė, institucijos pavadinimas) (parašas) (data)

DOKUMENTAS PATIKRINTAS  
2015 m. birželio 9 d. patikrinimo aktas Nr. JPA-2819-(8.16)  
IŠVADA: TEG 14/174

Nacionalinės žemės tarnybos prie ŽŪM  
Žemės administravimo departamento  
Žemės tvarkymo planavimo skyriaus vyr. specialistė

(vardas, pavardė, parašas)



Projektavimui panaudotas "Lietuvos Respublikos teritorijos M 1:10 000 skaitmeninis rastrinis ortofotografinis žemėlapis ORT10LT (2012-2013 m.); Topografinis planas, atliktas UAB "Agrometra" 2015.03.06

UAB "AGROMETRA"				
pareigos	vardas ir pavardė	kvalifikacijos pažymėjimo data ir numeris	parašas	data
Direkt. pavad.	Roma Jokubaitienė	2008.06.13 Nr. 2R-FP-400		2015.03.20

